

Il modulo di Target Cross per la redazione e la gestione del budget operativo aziendale.

## Il budget

Nell'ambito dei sistemi di controllo di gestione il budget riveste un ruolo molto importante non solo come riferimento operativo generale sull'andamento dell'azienda in relazione a quanto previsto ma anche perché nel suo processo di preparazione:

- obbliga tutte le aree aziendali a riflettere sulle attività di propria competenza e a impostare programmi e monitorare le attività quando i programmi diventano operativi (controllo continuo);
- promuove la comunicazione tra le diverse aree aziendali e il confronto su fabbisogni spesso contrastanti;
- fornisce dei criteri condivisi di valutazione delle performance.

Budget 37 - per demo

Stampa Leggi Fatturato Espandi Riduci Formule Agg.Mult. Annulla Col.Uguali Lettura

Ordinamento: Zona, Ragione Sociale, Articoli

Descrizione: per demo

Tipo Visualizzazione:  Quantità  Valore

	Actual	Rif.-2	Rif.-1	Riferimento	Operativo	I Trimestre	II Trimestre	III Trimestre	IV
CEE	47.505,00	65.493,00	65.493,00	47.505,00	47.505,00	11.876,25	11.876,25	11.876,25	11.876,25
EUROPA EXTRA-CEE	15.841,00	11.845,00	11.845,00	15.841,00	15.841,00	3.960,25	3.960,25	3.960,25	3.960,25
ITALIA	9.325,00	15.127,00	15.127,00	9.325,00	9.325,00	2.331,25	2.331,25	2.331,25	2.331,25
NESSUNA ZONA		-8.254,00	-8.254,00						
RESTO DEL MONDO	13.792,00	9.961,00	9.961,00	13.792,00	13.792,00	3.448,00	3.448,00	3.448,00	3.448,00
BAIETTA LINO S.p.a.	33,00	143,00	143,00	33,00	33,00	8,25	8,25	8,25	8,25
CERAMICHE CARPENTERIA S.p.a.	54,00	72,00	72,00	54,00	54,00	13,50	13,50	13,50	13,50
DEL NERI ABBIGLIAMENTO S.p.a.	49,00			49,00	49,00	12,25	12,25	12,25	12,25
EFFETI LINO S.p.a.	3.315,00	2.935,00	2.935,00	3.315,00	3.315,00	828,75	828,75	828,75	828,75
FINI LASER S.p.a.	7,00			7,00	7,00	1,75	1,75	1,75	1,75
FINI LUCE S.p.a.		77,00	77,00						
GIEFFE LUCE S.p.a.		6,00	6,00						
LONARDI GIOVANNA S.p.a.		1,00	1,00						
MARGI MECCANICA S.p.a.	2,00			2,00	2,00	0,50	0,50	0,50	0,50
MILTON ELETTRAUTO S.p.a.	36,00	18,00	18,00	36,00	36,00	9,00	9,00	9,00	9,00
MORANDI ARREDO S.p.a.	4,00			4,00	4,00	1,00	1,00	1,00	1,00
MORANDI CARPENTERIA S.p.a.		8,00	8,00						
NOTI CARPENTERIA S.p.a.		2,00	2,00						
PELLEGRINI GIOVANNA S.p.a.	600,00	400,00	400,00	600,00	600,00	150,00	150,00	150,00	150,00
<b>Totali</b>	<b>149.583,00</b>	<b>162.293,00</b>	<b>162.293,00</b>	<b>149.583,00</b>	<b>149.583,00</b>	<b>37.395,75</b>	<b>37.395,75</b>	<b>37.395,75</b>	<b>37.395,75</b>



## Funzionalità

- Inserimento Budget Commerciale a partire dai dati storici di vendita, opportunamente filtrati con **Intelligence Cross**.
- Possibilità di definire fino a un massimo di 5 dimensioni per inserire il budget (es: agente, cliente, categoria, articolo, periodo temporale) a scelta tra quelle disponibili sui Cubi di **Intelligence Cross**.
- Possibilità di Inserire Budget per Quantità e Importo.
- Inserimenti e modifiche dati puntuali o massive a cascata.
- Inserimenti e modifiche con modalità "top-down" o "bottom-up" sulle dimensioni (es: cliente-articolo oppure articolo-cliente).
- Inserimento budget su items fittizi (nuovi prospect, nuovi prodotti, nuove linee di prodotto).
- Gestione completa dei profili utente: ogni responsabile "vede" i suoi dati.
- Stampe a corredo direttamente sull'inserimento del budget.
- Gestione delle revisioni di budget.
- Ribaltamento del Budget Vendite su quello Acquisti
- Gestione delle Analisi di Budget vs. Fatturato sullo strumento **Intelligence Cross**.

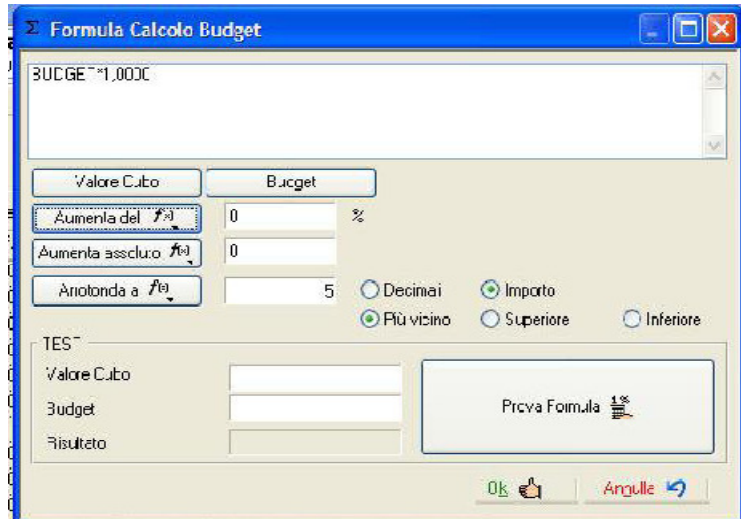

ANALISI BUDGET - Server = PC-FEDERICO; Database = DEMO; Cubo = VENDITE; Data = dic 1 2009 8:44AM; Descrizione = CUBO ANALISI FATTURE E DDT

PER BUDGET

Causali Magazzino: All; Classificazione Articoli: All; Causali Documenti: All; Tempo: 2006

Zona	Ragione Sociale	IMPORTO BUDGET	IMPORTO	BUDGET DELTA	QTA BUDGET	QTA	IMPORTO PP	QTA PP	IMPORTO YTD	QTA YTD	
EU RESTO DEL MONDO	BAIETTA LINO S.p.a.	17.754,53	14.664,06	-17,41%	143	33	17754,53	143	14664,06	33	
	CERAMICHE CARPENTERIA S.p.a.	1.554,62	1.127,08	-27,50%	72	55	1554,62	72	1127,08	55	
	EFFETI LINO S.p.a.	13.846,93	26.635,67	92,36%	3006	3385	13846,93	3006	26635,67	3385	
	GIEFFE LUCE S.p.a.	141,00		-100,00%	6		141	6			
	MILTON ELETTAUTO S.p.a.	10.290,69	16.622,63	61,53%	378	776	10290,69	378	16622,63	776	
	MORANDI CARPENTERIA S.p.a.	357,84		-100,00%	8		357,84	8			
	NOTI CARPENTERIA S.p.a.	1,00		-100,00%	2		1	2			
	PELLEGRINI GIOVANNA S.p.a.	2.876,00	4.476,00	55,63%	400	600	2876	400	4476	600	
	PELLEGRINI TRASPORTI S.p.a.	14.392,36	26.053,05	81,02%	1386	2559	14392,36	1386	26053,05	2559	
	PRODI GIOVANNA S.p.a.	260.640,17	312.776,17	20,00%	5288	6409	260640,17	5288	312776,17	6409	
	RESIL LINO S.p.a.	24.504,76	16.741,30	-31,68%	423	295	24504,76	423	16741,3	295	
	RISTERI OFFICINA S.p.a.	853,20		-100,00%	24		853,2	24			
	RISTOP ELETTAUTO S.p.a.	350,40		-100,00%	2		350,4	2			
	SENFER GIOVANNA S.p.a.	2.984,00		-100,00%	10		2984	10			
	XENOR CARPENTERIA S.p.a.	76,40	125,29	63,99%	2	3	76,4	2	125,29	3	
	Totale		350.623,90	419.221,25	19,56%	11150	14115	350623,9	11150	419221,25	14115
	Totale complessivo		350.623,90	419.221,25	19,56%	11150	14115	350623,9	11150	419221,25	14115

## Informazioni tecniche

**IC-Budget Operativo** è sviluppato in Omnis Studio v.4.x su libreria esterna. Completa compatibilità con versioni Target Cross 4.x e successive. Prerequisiti: modulo **Intelligence Cross**.

Target Cross è un prodotto di Cross Software Ltd – Malta, distribuito e sviluppato in Italia da Four Solutions S.r.l. - Modena

AOT10bis\_IC\_Budget